



Variedades e melhores condições

# ATAS DE REGISTRO DE PREÇOS ESCRITÓRIO 2022



**Ata Forte**

Soluções para otimizar espaço

**Item 07 - Grupo 01**  
**Gaveteiro Fixo com 02 Gavetas**  
**Arquivamento**

Dimensões: 400x440x257mm (LxPxH)  
Marca: Fortline



Quantidade Limite de Adesão: 2000un.  
Valor Unitário: R\$ 378,00

**Item 08 - Grupo 01**  
**Gaveteiro Volante com 03 Gavetas**  
**Arquivamento**

Dimensões: 400x470x617mm (LxPxH)  
Marca: Fortline



Quantidade Limite de Adesão: 900un.  
Valor Unitário: R\$ 805,00

**Item 09 - Grupo 01**  
**Suporte Para CPU Tipo Skate**  
**Informática**

Dimensões: 240x460x150mm (LxPxH)  
Marca: Fortline

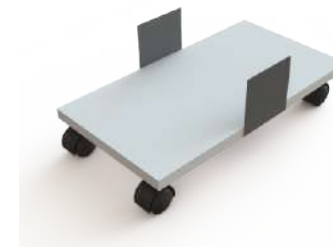

Quantidade Limite de Adesão: 1500un.  
Valor Unitário: R\$ 81,00

**Item 10 - Grupo 01**  
**Painel Divisor MDP**  
**Nova Smart**

Dimensões: 1200x18x500mm (LxPxH)  
Marca: Fortline

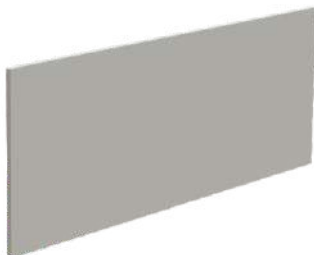

Quantidade Limite de Adesão: 900un.  
Valor Unitário: R\$ 268,00

**Item 11 - Grupo 01**  
**Painel Divisor MDP**  
**Nova Smart**

Dimensões: 1400x18x500mm (LxPxH)  
Marca: Fortline

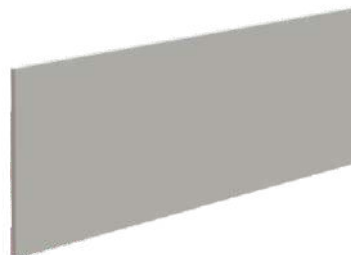

Quantidade Limite de Adesão: 800un.  
Valor Unitário: R\$ 295,00

**Item 12 - Grupo 01**  
**Painel Divisor MDP**  
**Nova Smart**

Dimensões: 1600x18x500mm (LxPxH)  
Marca: Fortline

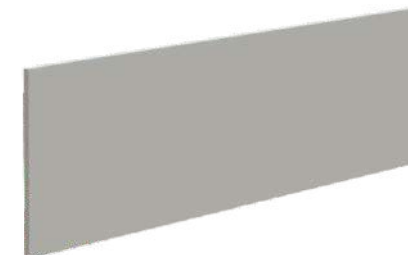

Quantidade Limite de Adesão: 300un.  
Valor Unitário: R\$ 321,00



**Item 13 - Grupo 01**  
**Armário Baixo com 02 Portas**  
**Fit**

Dimensões: 800x500x740mm (LxPxH)  
Marca: Fortline



Quantidade Limite de Adesão: 400un.  
Valor Unitário: R\$ 937,00

**Item 14 - Grupo 01**  
**Armário Alto com 02 Portas**  
**Fit**

Dimensões: 800x500x1600mm (LxPxH)  
Marca: Fortline



Quantidade Limite de Adesão: 500un.  
Valor Unitário: R\$ 1.837,00

**Item 15 - Grupo 01**  
**Armário Alto com 02 Portas Com Suporte Pasta**  
**Fit**

Dimensões: 800x500x1600mm (LxPxH)  
Marca: Fortline



Quantidade Limite de Adesão: 700un.  
Valor Unitário: R\$ 2.943,00

**Item 16 - Grupo 01**  
**Armário Super Alto com 02 Portas**  
**Fit**

Dimensões: 800x500x2100mm (LxPxH)  
Marca: Fortline



Quantidade Limite de Adesão: 300un.  
Valor Unitário: R\$ 2.221,00

**Item 17 - Grupo 01**  
**Mesa Reunião Redonda**  
**Nova Smart**

Dimensões: 1200x740mm (ØxH)  
Marca: Fortline



Quantidade Limite de Adesão: 400un.  
Valor Unitário: R\$ 883,00

**Item 18 - Grupo 01**  
**Mesa Reunião Retangular**  
**Nova Smart**

Dimensões: 2500x1100x740mm (LxPxH)  
Marca: Fortline



Quantidade Limite de Adesão: 500un.  
Valor Unitário: R\$ 1.928,00



**Item 19 - Grupo 01**  
**Mesa Trabalho Retra**  
**Nova Smart**

Dimensões: 800x600x740mm (LxPxH)  
Marca: Fortline



Quantidade Limite de Adesão: 700un.  
Valor Unitário: R\$ 696,00

**Item 20 - Grupo 01**  
**Mesa Trabalho Retra**  
**Nova Smart**

Dimensões: 1200x600x740mm (LxPxH)  
Marca: Fortline



Quantidade Limite de Adesão: 900un.  
Valor Unitário: R\$ 788,00

**Item 21 - Grupo 01**  
**Mesa Trabalho Retra**  
**Nova Smart**

Dimensões: 1350x600x740mm (LxPxH)  
Marca: Fortline



Quantidade Limite de Adesão: 800un.  
Valor Unitário: R\$ 910,00

**Item 22 - Grupo 01**  
**Mesa de Trabalho Angular**  
**Nova Smart**

Dimensões: 1350x600x1350x600x740mm (L1xP1xL2xP2xH)  
Marca: Fortline



Quantidade Limite de Adesão: 400un.  
Valor Unitário: R\$ 1.632,00

**Item 23 - Grupo 01**  
**Mesa de Trabalho Angular**  
**Nova Smart**

Dimensões: 1350x600x1600x600x740mm (L1xP1xL2xP2xH)  
Marca: Fortline



Quantidade Limite de Adesão: 300un.  
Valor Unitário: R\$ 1.739,00

**Item 24 - Grupo 01**  
**Mesa Multiuso Retangular**  
**8G**

Dimensões: 2400x1300x740mm (LxPxH)  
Marca: Fortline



Quantidade Limite de Adesão: 300un.  
Valor Unitário: R\$ 3.478,00



**Ata Forte**  
Soluções para otimizar espaço

[ataforte.com.br](http://ataforte.com.br)

**Item 25 - Grupo 01**  
**Arquivo Pasta Suspensa**  
**Arquivamento**

Dimensões: 465x680x1350mm (LxPxH)  
Marca: Fortline



Quantidade Limite de Adesão: 800un.  
Valor Unitário: R\$ 2.438,00

**Item 30 - Grupo 01**  
**Cadeira Giratória**  
**Com Espaldar Médio**  
**Start**

Marca: Cavaletti



Quantidade Limite de Adesão: 1200un.  
Valor Unitário: R\$ 1.669,36

**Item 31 - Grupo 01**  
**Cadeira Fixa**  
**Sem Braço**  
**Start**

Marca: Cavaletti



Quantidade Limite de Adesão: 2.400un.  
Valor Unitário: R\$ 816,09

**Item 32 - Grupo 01**  
**Longarina 03 Lugares**  
**Estofado**  
**Start**

Marca: Cavaletti



Quantidade Limite de Adesão: 700un.  
Valor Unitário: R\$ 2.226,92

**Item 34 - Grupo 01**  
**Sofá 02 Lugares**  
**Box**

Marca: Cavaletti



Quantidade Limite de Adesão: 200un.  
Valor Unitário: R\$ 4.838,88

**Item 36 - Grupo 01**  
**Poltrona Diretor**  
**Giratória**  
**Soft**

Marca: Cavaletti



Quantidade Limite de Adesão: 400un.  
Valor Unitário: R\$ 4.091,23



**Ata Forte**  
Soluções para otimizar espaço

[ataforte.com.br](http://ataforte.com.br)

**Item 37 - Grupo 01**  
**Poltrona Diretor**  
**Fixa**  
**Soft**

Marca: Cavaletti



Quantidade Limite de Adesão: 800un.  
Valor Unitário: R\$ 1.630,45

**Item 38 - Grupo 01**  
**Poltrona Executiva**  
**Giratória**  
**Flip**

Marca: Cavaletti



Quantidade Limite de Adesão: 600un.  
Valor Unitário: R\$ 1.582,68

**Item 39 - Grupo 01**  
**Poltrona Executiva**  
**Fixa**  
**Flip**

Marca: Cavaletti



Quantidade Limite de Adesão: 1200un.  
Valor Unitário: R\$ 1.192,50

**Item 40 - Grupo 01**  
**Porta Piso Teto**

Dimensões: 900x40x2100mm (LxPxH)

**Iw86**

Marca: Fortline



Quantidade Limite de Adesão: 500un.  
Valor Unitário: R\$ 3.320,00

**Item 41 - Grupo 01**  
**Divisoria Piso Teto**

**Cega**

**Iw86**

Marca: Fortline



Quantidade Limite de Adesão: 2.000M<sup>2</sup>.  
Valor M<sup>2</sup>: R\$ 800,00



**Ata Forte**  
Soluções para otimizar espaço

[ataforte.com.br](http://ataforte.com.br)

## UNIDADES ESCOLARES



**Ata Forte**  
Soluções para otimizar espaço

[ataforte.com.br](http://ataforte.com.br)

**Item 01 - Grupo 01**  
**Sala - 50,03m<sup>2</sup>**  
Dimensões: 8,48x5,90m  
Marca: Fischer

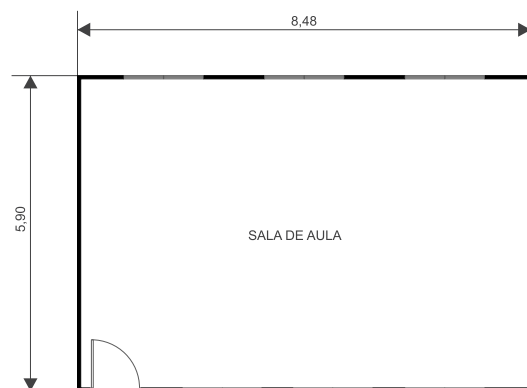

**01** PLANTA TÉRREO  
50.03 m<sup>2</sup>

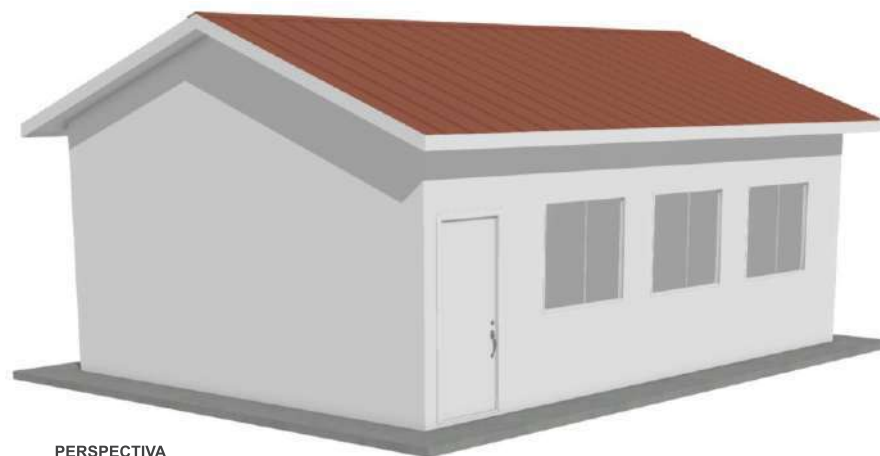

PERSPECTIVA

Quantidade Limite de Adesão: 30un.  
Valor Unitário: R\$ 189.163,77



**Item 02 - Grupo 01**  
**Sala - 66,50m<sup>2</sup>**  
Dimensões: 11,27x5,90m  
Marca: Fischer



02 PLANTA TÉRREO  
66.50 m<sup>2</sup>

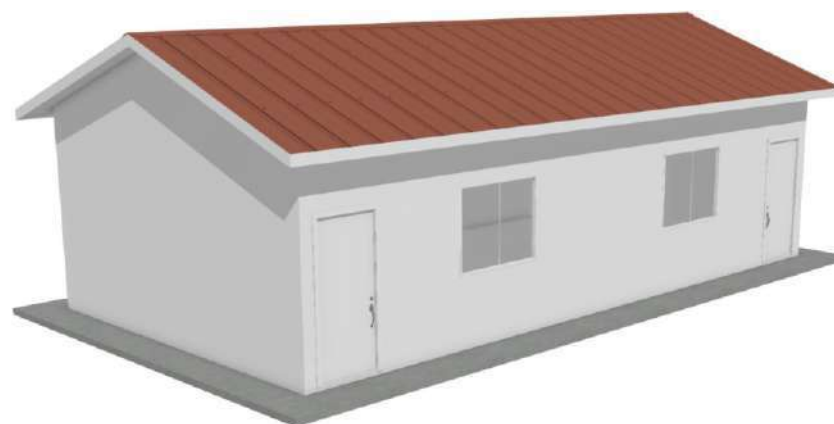

PERSPECTIVA

Quantidade Limite de Adesão: 30un.  
Valor Unitário: R\$ 252.268,02

**Item 03 - Grupo 01**  
**4 Salas+4 Banheiros - 167,56m<sup>2</sup>**  
Dimensões: 32,50x5,90m  
Marca: Fischer

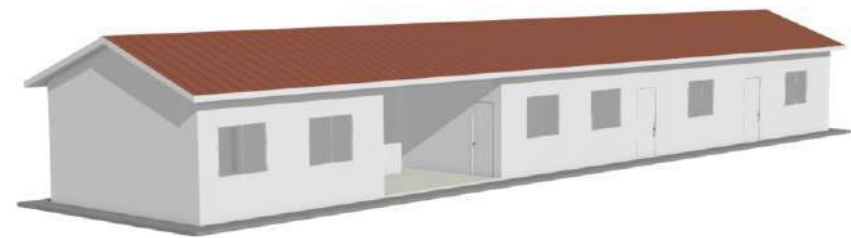

PERSPECTIVA

**03** PLANTA TÉRREO  
167.56 m<sup>2</sup>

Quantidade Limite de Adesão: 15un.  
Valor Unitário: R\$ 652.169,04

**Item 04 - Grupo 01**  
**Refeitório+ Cozinha - 191,75m<sup>2</sup>**  
Dimensões: 28,40x5,90m  
Marca: Fischer

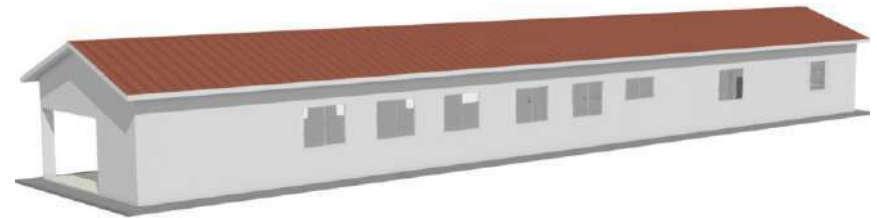

PERSPECTIVA

**04** PLANTA TÉRREO  
191.75 m<sup>2</sup>

Quantidade Limite de Adesão: 15un.  
Valor Unitário: R\$ 727.172,05

**Item 05 - Grupo 01**  
**Unidade Modular Padronizada (UMP) por m<sup>2</sup>**  
Marca: Fischer

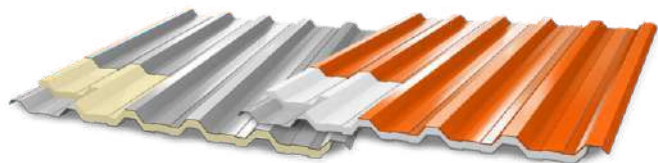

**Telha Termoacústico**

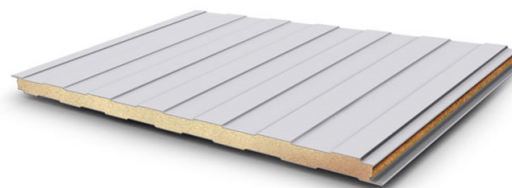

**Painel Termoacústico**



**Esquadrias Básicas**

Quantidade Limite de Adesão: 7000m<sup>2</sup>.  
Valor Unitário: R\$ 4.128,14

**Item 06 - Grupo 01**  
**Módulo Circulação - 3,00m<sup>2</sup>**  
Marca: Fischer

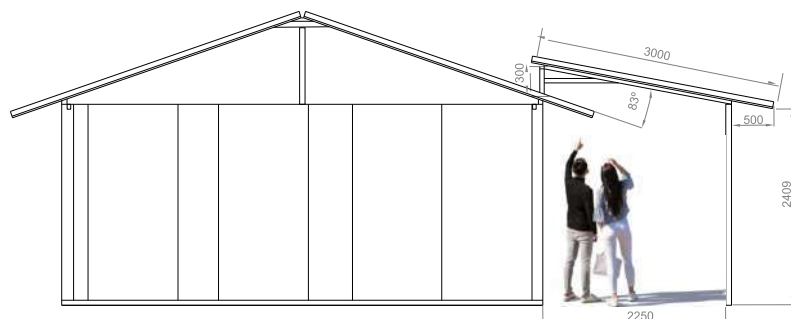

**Marquise adaptável**

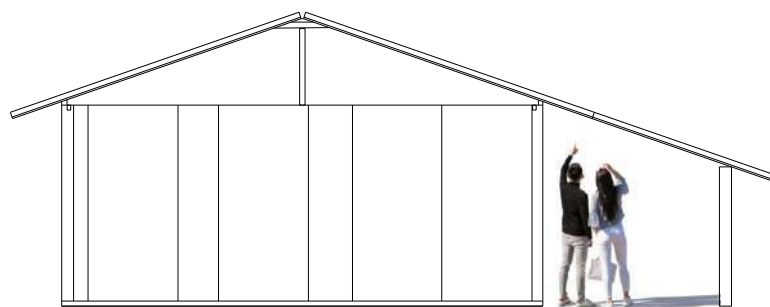
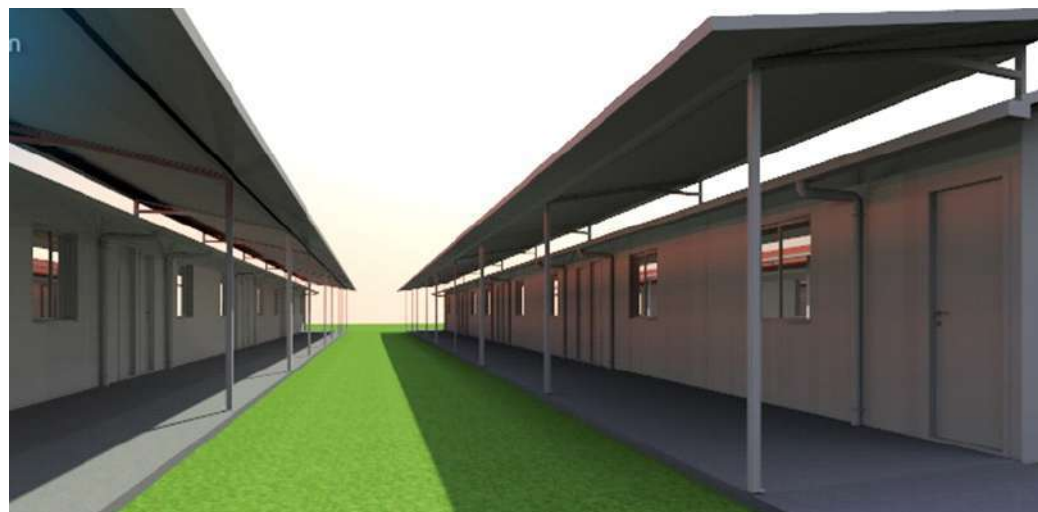

**Marquise conjugada**



Quantidade Limite de Adesão: 1000un.  
Valor Unitário: R\$ 4.997,41

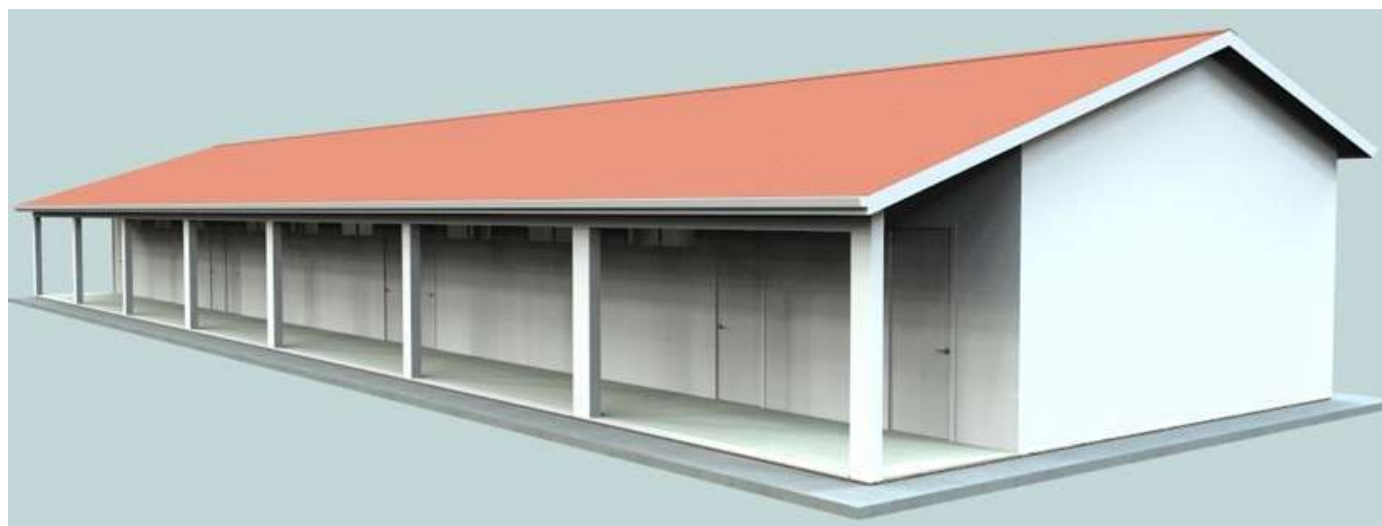







## Canais de Atendimento

**0800-122-2122**

Para todo Brasil

**11-99008-3920**

Para todo Brasil



Acesse nosso site e conheça todas nossas atas

[www.ATAFORTE.com.br](http://www.ATAFORTE.com.br)

  @ataforte



Conheça nossa consultoria

**CONSULTORIA E  
ASSESSORIA  
EM LICITAÇÕES E  
CONTRATOS**

Para empresas e órgãos  
públicos de todo Brasil