



Variedades e melhores condições  
**ATAS DE REGISTRO  
DE PREÇOS LGPD  
2023**



As melhores **Atas de RP de Móveis de playgrounds 2023.**

### Conheça a **Ata Forte**

A ATA FORTE é referência no mercado brasileiro em atendimento governamental desde 1999 por meio da melhoria contínua do Sistema de Gestão da Qualidade, atendendo às expectativas dos clientes, se destacando entre as melhores empresas do mercado de produtos e serviços.



# ATA DE REGISTRO DE PREÇO - LGPD



**Ata Forte**  
Soluções para otimizar espaço

# Identificação dos Tipos de Dados

Identificamos os tipos de dados mantidos por cada processo de trabalho a fim de definir regras objetivas para seu processamento.



Dados Pessoais



Dados Sensíveis



Dados Anonimizáveis



## Identificação dos Tipos de Dados

Identificamos os tipos de dados mantidos por cada processo de trabalho a fim de defini-los de forma objetiva para seu processamento.

[LOGO]	NOME DO PROCEDIMENTO	Responsável	Setor
		Vigência	De ---- a ----
		Página	1/30

Mantém Dados Sensíveis - #10 Interno

Indicação de grau de tipo de tratamento nos normativos dos processos: POPs, Manuais, Diretrizes etc.

Cada tipo recebe sua própria norma de tratamento.



# Identificação dos Processos que Mantém Dados em Estado de Tratamento Conforme LGPD ou Regrados por Outras Normas



Propriedade  
Intelectual



Dados de  
Pessoas  
Falecidas



Finalidade não  
econômica  
(mantido por  
pessoa natural)



Dados em trânsito



Fins jornalísticos,  
acadêmicos,  
artísticos\*





## Proporcionalizaçãda Coletade Dados

Os dados coletados devem ser estritamente necessários à prestação do serviço.

- **Elaboiação de modelos de coleta:**  
**foímulfiiiosfísicosou digitais,anexoetc.**

# Desenvolvimento e Automação de Serviços ao Titular dos Dados



Acesso



Cancelamento



Oposição



Retificação



Explicação



Revisão Humana de  
Decisão Automática



Portabilidade

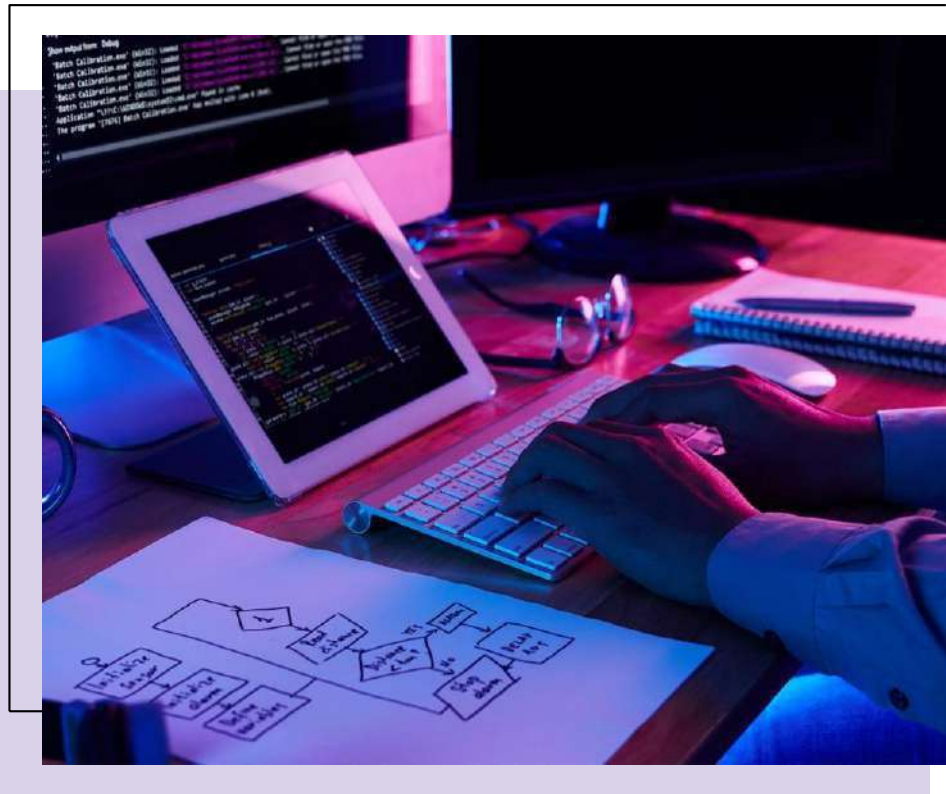

Identificamos os responsáveis por atender cada serviço, os métodos de atendimento de cada serviço, os canais de comunicação e os prazos conforme LGPD.

## Identificação de Competências



Controle



Operações



Mediação



## Definição de Procedimentos de Tratamento

- Coleta
- Produção
- Recepção
- Classificação
- Uso
- Acesso
- Reprodução
- Transmissão
- Distribuição
- Processamento
- Arquivamento
- Armazenamento
- Eliminação
- Avaliação
- Controle
- Comunicação
- Transfêrencia
- Difusão
- Extinção



# Consentimento Operações Independente de Consentimento

Elaboração de modelos de consentimento de  
tratamento de dados:

- Cláusulas contratuais
- Termos de Responsabilidade
- Termos de Uso

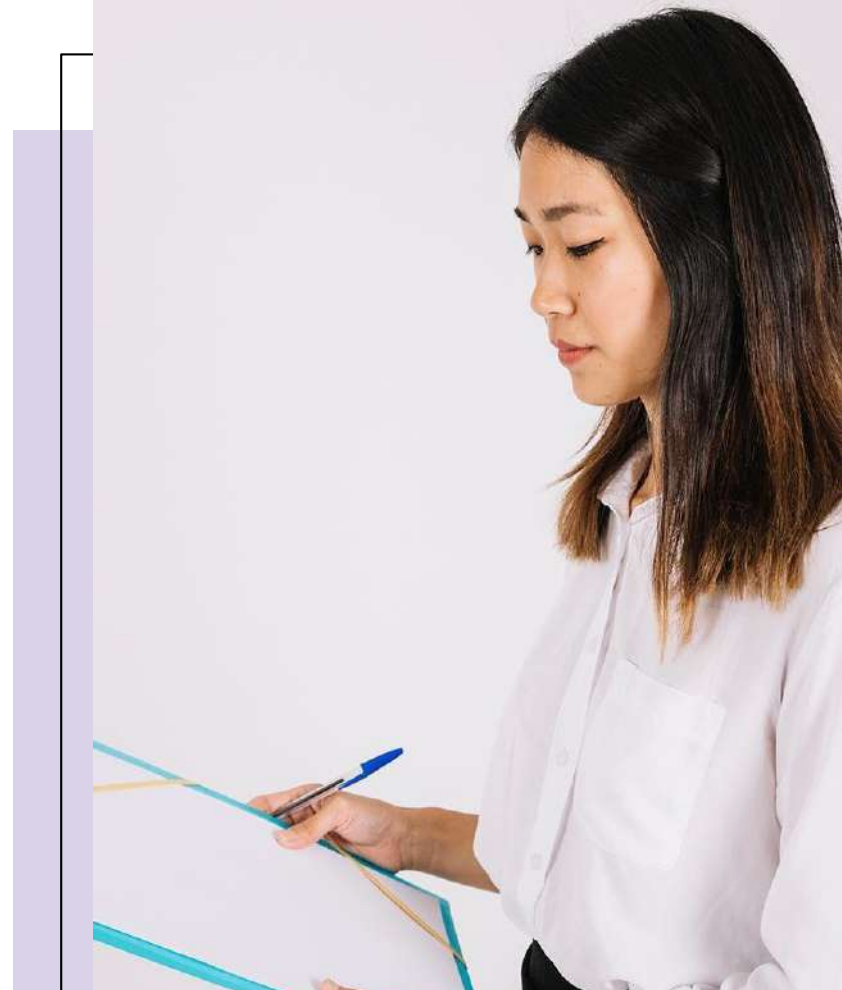



## Consentimento Operações de Independentes de Consentimento

Identificação de processos isentos de consentimento e indicação de legítimo interesse:

- Demandas judiciais
- Contáto
- Proteção a vida
- Proteção ao crédito
- Saúde
- Políticas Públicas
- Pesquisa
- Obrigação Legal

## Definição de Procedimentos em Casos de Incidentes de Segurança

- Suspensão de efeitos
- Revelação de prejuízos
- Auditoria
- Responsabilização
- Comunicação ao titular
- Detalhamento de medidas

## Produtos e Serviços

Portais de serviços, sistemas de informação que mantêm e executam o processamento dos dados conforme a LGPD. Portal de serviços de dados.

Identificação de risco de atividade, riscos econômicos e necessidades de melhorias em relação às obrigações da LGPD.

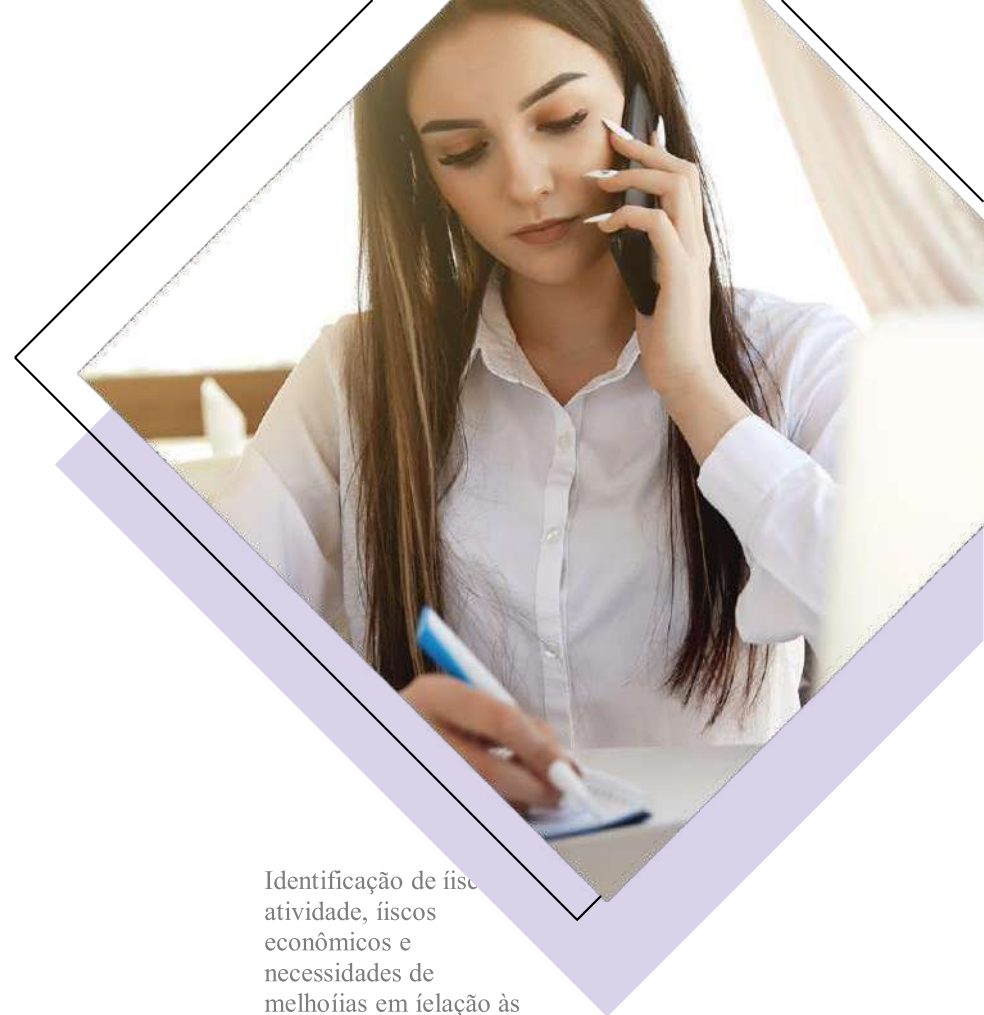

**Grupo 01: SERVIÇOS DE TRANSFORMAÇÃO DIGITAL**

<b>ITEM</b>	<b>DESCRIÇÃO DO SERVIÇO</b>	<b>UNIDADE</b>	<b>QUANTIDADE</b>	<b>VALOR UNITÁRIO (R\$)</b>	<b>VALOR ANUAL (R\$)</b>
1	Desenvolvimento de Portal de Atendimento Web	Pontos de Função	2.300	770,00	1.771.000,00
2	Modelagem de Processos e coleta de dados para elaboração da Carta Digital de Serviços	Horas	14.500	289,00	4.190.500,00
3	Serviços de Documentação e Normatização do Sistema Estadual de Classificação da Informação para atendimento à LGPD e Legislação Vigente	Horas	7.800	289,00	2.254.200,00
4	Serviços de Desenvolvimento de Software, aplicações Low Code e Integração entre Sistemas	Pontos de Função	4.800	770,00	3.696.000,00
5	Treinamento de Usuários Multiplicadores	Usuário	2.000	780,00	1.560.000,00
				<b>TOTAL (R\$)</b>	<b>13.471.700,00</b>

Canais de Atendimento

**0800-121-2020**

Para todo Brasil

**11-99008-3920**

Para todo Brasil



Acesse nosso site e conheça todas nossas atas

[www.ATAFORTE.com.br](http://www.ATAFORTE.com.br)

  @ataforte



Conheça nossa consultoria

**CONSULTORIA E**

**ASSESSORIA**

**EM LICITAÇÕES E**

**CONTRATOS**

Para empresas e órgãos  
públicos de todo Brasil



**Ata Forte**

Soluções para otimizar espaço